

# PhDr. Anna Maršalová, rod. Chmelová

riaditel@vuczilina.sk · 043 422 44 48

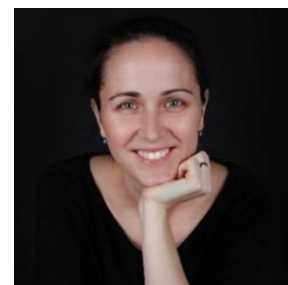

Absolventka štúdia kulturológie v špecializácii manažment kultúry a turizmu s bohatými pracovnými skúsenosťami v kultúrnej inštitúcii ŽSK, ale aj v súkromnom a neziskovom sektore. Skúsenosti s koordináciou kultúrnych podujatí, manažmentu projektov a rozvojom komunitných aktivít.

## PRACOVNÉ SKÚSENOSTI

### 2024 – SÚČASNOSŤ

**RIADITELKA**, TURČIANSKA GALÉRIA V MARTINE

### 2020 – SÚČASNOSŤ

**ZAKLADAJÚCI ČLEN OZ**, OZ MAMAMAKA

Organizácia kultúrnych a vzdelávacích komunitných podujatí v meste Martin, marketing a propagácia, fundraising, budovanie a udržiavanie vzťahov s miestnou komunitou.

### 2020 – 2023

**PROJEKTOVÝ MANAŽÉR**, ((E)) EMOTION, S.R.O.

Vedenie úseku tvorby mobilných aplikácií typu audioguide pre kultúrne inštitúcie.

### 2009-2016

**KULTÚRNA MANAŽÉRKA**, POVAŽSKÉ MÚZEUM V ŽILINE

Technicko-organizačné zabezpečenie kultúrnych a vzdelávacích podujatí pre verejnosť vo všetkých expozíciách (vrátane programov múzejnej pedagogiky), marketing a propagácia, podieľanie sa na tvorbe grafických výstupov múzea, koordinácia činnosti lektorov, grafičky a marketingových pracovníkov, komunikácia s verejnosťou, médiami.

## VZDELANIE

### 2009

**UNIVERZITA KONŠTANTÍNA FILOZOFA V NITRE**

KULTUROLÓGIA V ŠPECIALIZÁCII MANAŽMENT KULTÚRY A TURIZMU

Štúdium ukončené obhájením rigorózneho práce na tému: Uplatňovanie marketingového riadenia v múzeách v zriaďovateľskej pôsobnosti Žilinského samosprávneho kraja.

### 2008

**UNIVERZITA KARLOVA V PRAHE**

KULTUROLÓGIA

Študijná stáž v rámci Národného štipendijného programu SR

## SCHOPNOSTI A ZNALOSTI

- Odborná štátnica z anglického jazyka (C2)
- Osvedčenie sprievodcu CR (celoštátne)
- MS Office, MS Teams
- Správa sociálnych sietí (FB, IG, LinkedIn)
- Vodičský preukaz: B

